

39.00
38.00
37.00
36.00
35.00
34.00
33.00
32.00
31.00
30.00
29.00
28.00
27.00
26.00

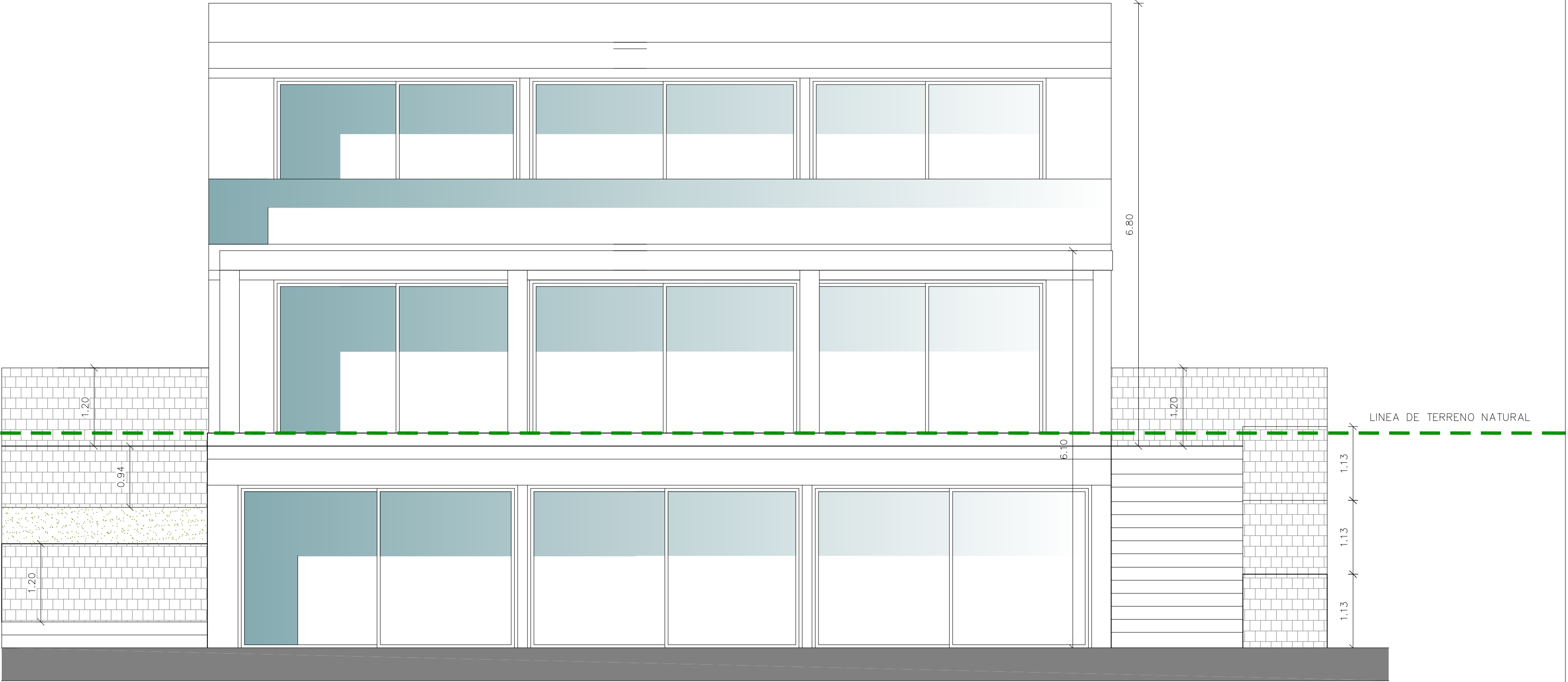

ALZADO NORTE

PROYECTO BÁSICO DE VIVIENDA UNIFAMILIAR AISLADA
CON PISCINA, SITA ENTRE CALLE SAN JAIME Nº 15 -A Y
AVDA CAP MARTINET 158. NUESTRA SEÑORA DE JESUS
T.M. SANTA EULALIA DEL RIO
PROMOTORA: CAROLINE DEIXLER

WWW.AMVARCHITECTURE.COM

PLANO:
ALZADO NORTE

ESC
1/50

AMV | ARCHITECTURE

ARQUITECTA

ALICIA MEDINA VARGAS

HOJA Nº
15
EXP. 1916
JULIO 2019